

# YOKOMO **DRIFT** *single*

ヨコモドリフト シングル

TSUKUBA RC ARENA 15 Feb. 2026

Round 24



ドリフトシングル Round-23  
RWD D1 クラス 優勝 No.8 イツキ



# 開催要項

## 開催場所

つくばラジコンアリーナ 全天候型 ドリフトグランプリコース

※雨天の場合でも行います。

〒305-0861 茨城県つくば市谷田部 4385-2

TEL029-836-0914

<https://www.tsukuba-rc.com/>

## 開催クラス

● **エントリー クラス**／サーキット走行が初めての方やドリフト初心者向けのクラス。RWD、AWD のどちらでも OK。優勝者は、次回ラウンドよりスポーツクラスに昇格となります。

● **スポーツクラス**／ドリフトの操作に慣れてきた方向けのクラス。RWD、AWD のどちらでも OK。優勝者は次回ラウンドよりエキスパート クラスに昇格となります（車両が RWD の場合）。

● **RWD エキスパート クラス**／ドリフトに自信のある方向けのクラス。決勝進出者のうち上位 3 名は、次回ラウンドより RWD D1 ドライバーとして認定される。ただし参加人数が 8 名以下の場合は、D1 ドライバーとして認定されるのは 1 名のみとなります。

● **RWD マスターズ クラス**／年齢が 50 歳以上であれば参加できるクラス。

● **RWD D1 クラス**／ヨコモ認定者のみが参加できるクラス。決勝は 8 名もしくは 16 名による追走トーナメント方式で行います。  
RWD D1 クラスのみ 年間シリーズ戦と致します。  
2025 年シリーズ戦の有効ラウンドは 2 月・4 月・6 月・8 月・10 月・12 月ラウンドの計 6 戦となります。  
(※認定ドライバー以外の RWD D1 クラスに参加権利について：メーカー推奨枠あり)

● **DRIFT DANCE**／各チーム 3 名以上 による団体走行により、ドリフトの角度 (10 点)、壁からの距離 (10 点)、シンクロ率 (10 点)、エンタメポイント (20 点) の合計 50 点満点で採点。

## 車両規定

### ●エントリー、スポーツ クラス (AWD 又は RWD)

1. シャーシ：メーカー各社の車両 参加可能。
2. モーター：メーカー各社のブラシモーター・ブラシレス モーター 10.5T 以上のターン数。
3. ESC：規制なし。
4. 全備重量 (RWD クラスのみ)：1100g 以下 (リヤ タイヤ部での計測時)。

### ● RWD エキスパート、RWD マスターズ、RWD D1 クラス

1. シャーシ：メーカー各社の車両 参加可能。駆動システムはリヤ駆動の 2 駆のみ。
2. モーター：ターン数規制なし。
3. ESC：規制なし。
4. 全備重量 (RWD クラスのみ)：1100g 以下 (リヤ タイヤ部での計測時)。

### ●ドリフトシングルで共通の車両規定

1. ボディ (本体) メーカー各社 1/10 サイズドリフト用 (実車ドリフトカーのイメージに沿ったものを推奨) (トレーラーヘッドなどは使用不可)。  
(本体以外) ウイング側面の翼端板 (サイドダム) の大きさは片側に付き、縦 4cm × 横 4cm 以下に収まっていること。またボディ最後部より後ろ 2.5cm 以上に、ウイングの一部でもはみ出してはならない。
2. シャーシ：全長 49cm 以下 (ボディ含む)、幅 23cm 以下、高さ 15cm 以下 (車両は全備静止状態で測定、ウイング / 翼端板含む)、ホイールベースは 28.5cm 以下。
3. タイヤ：リヤタイヤのみ当日支給の指定コントロールタイヤ (ZR-DRPA ドリフト コンペティション タイヤ (P タイル路面用) を使用。  
フロントタイヤはヨコモ製 ZR-DRPA ドリフト コンペティション タイヤ (P タイル路面用) であれば OK。(例：中古タイヤでも使用可)  
各クラス大会当日 1 人 1 セット (P タイル路面用 / レーザー刻印入りタイヤ 4 個) 支給。ヨコモ製 ZR-DRPA ドリフト コンペティションタイヤ (P タイル路面用 / レーザー刻印入り)。指定コントロールタイヤの追加購入はアリーナショップで購入可能 (購入数制限なし)。改造や加工は不可。支給タイヤのレーザー刻印は外側から見えるように組み込む事。(刻印を内側にしでの組込みは禁止)
4. ホイール：各社が販売している 1/10 サイズ、オンロードまたはドリフト用スケール ホイール各種であること。但しツーリング用のディッシュホイールは使用禁止。
5. バッテリー：メーカー各社使用可能。バッテリー搭載位置に関して、フロントアクスル軸とリヤアクスル軸の間にある事。
6. その他：ジャイロの使用を全てのクラスで認めます。(メーカー問わず)  
車両規定や競技についての突発的な問題点等は、主催者側の判断とする。

### ● DRIFT DANCE の車両規定

1. シャーシ：1/10 サイズ RWD ドリフトカー
2. タイヤ：市販の 1/10 サイズドリフト用樹脂製タイヤ (路面を傷めない材質・形状のもの)
3. ボディ：1/10 サイズドリフト用 (実車ドリフトカーのイメージに沿ったものを推奨)

# 競技規定

## 競技規定

### ●各クラスの審査基準

【エントリークラス、スポーツクラス】

予選・決勝ともにルーレット審査。各クラス指定のクリップをドリフトで通過する。

【RWD エキスパートクラス & RWD マスターズクラス & RWD D1 クラス】  
DJS（ドリフトジャッジシステム）を使用した単走審査時における採点方式  
及び 追走審査時（D1 クラス）時における勝敗決定について

### ■単走審査時における採点方式

※「RWD エキスパートクラス」「RWD マスターズクラス」「RWD D1 クラス」のみで単走審査時に DJS を使用。「エントリークラス」「スポーツクラス」DJS 審査の対象外となります。

### ●ドリフトジャッジシステム（DJS）

【DJS とは】

（クリップボックスで壁から 10cm の距離のポイントを通過すると、青ランプから緑ランプに変わるシステム）

操縦者やコース外で観ている誰でも、その場で DJS のポイントを通過して成功するとランプが変わるのでドリフトイベントが盛り上がりヨコモドリフトイベントならではのシステムです。

### 【単走審査基準】

- ①壁からの距離：クリップボックスに 10 cm 間隔に 3 本線を引く（加点方式）
- ②角度：クリップボックスに基準の角度線を設ける（減点方式）
- ③先振りポイント：ドリフトするポイントを線でマーク（減点方式）
- ④ライン：指定ラインを設定（減点方式）
- ⑤パッション：迫力、速度、パッションなど総合要素にて判定（加点方式）

・上記の 5 つのポイントを審査する。

②～④の審査エリア内におけるドリフト時のアクシデント（アンダーステア、ドリフトの戻り、ふらつき、失速、流されなども減点対象となります）

### < DJS を使用した審査 >

- ①壁からの距離（壁から車体後端までの距離を判定。）
- ・DJS のランプが緑点灯の場合、1 か所につき 2 点を加点
  - ・DJS のセクションが 5 か所ある場合、合計で最大 10 点の加点
  - ・ドリフト走行が継続されていない場合やクラッシュ判定の場合は DJS ランプが点灯していても加算は行われない。
  - ・壁からの設定距離は主催者側にて任意の距離にて設定

### < 審査員（人）の審査項目 >

- ②角度（クリップボックス内に基準の角度線を設け車体の角度を判定）
- ③先振りポイント（ドリフトを開始する振り出しポイントをコース上にマークし判定）
- ④走行ライン（設定された走行ラインと比較し判定）
- ⑤パッション（各審査員の主観による迫力、速度、パッションなど総合要素にて判定）

以上、総合で最大 90 点とし、上記項目ごとの加減点による採点が行われる。

### < DJS 審査 及び 人審査 の点数配分 >

- ・DJS 最大 10 点 ・審査員 最大 90 点
- ※システム合計 100 点をフルスコアとする

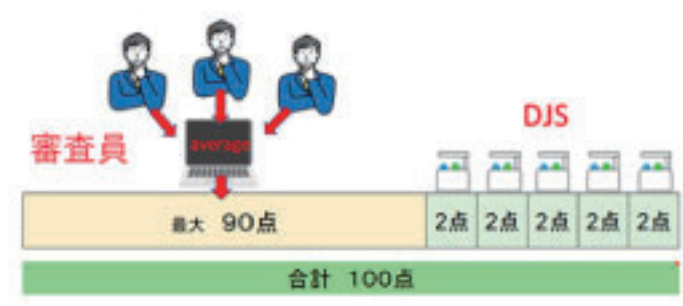

### ■RWD マスターズクラス、RWD D1 クラス決勝（追走）審査説明

#### < 審査方式 >

- ・RWD マスターズクラス & RWD D1 クラス決勝は追走方式で競う、予選を通過された選手（D1 クラスはベスト 8 または 16、マスターズクラスはベスト 4 またはベスト 8）でトーナメント方式にて行う。
- ・対戦において「先行（前走車）」および「後追い（後続車）」の入れ替えにて 2 本の走行を行う。
- ・「先行（前走車）」は予選の審査基準に沿った走行を行う。「後追い（後続車）」は「先行（前走車）」からの近接したポジションにて乱れの無い、尚且つ接近したドリフト走行を維持する。
- ・前走車がスピン、クラッシュ、ラインからオーバーした場合等は追い抜き可能。
- ・同スコアが出力された場合は、再戦（サドンデス）を行う。再戦は勝敗が決まるまで継続する。

#### < 採点形式 >

- ・各審査員（2 ～ 3 名）が審査方式（追走）に則り個別の勝敗結果を出力し、システム上にて均一化された単一の結果を出力し勝敗を決定する。

#### < DJS を使用した審査項目 >

- ・「先行（前走車）」は DJS の緑ランプ点灯の数により、各審査員の配点が判断される

例：後追い車が、接近したドリフト走行しても、先行者が DJS のランプを全て点灯させ走行した場合、後追い車への加算は減少する場合がある。

・スタートラインから最初の DJS にて、「先行（前走車）」が DJS のランプが緑点灯させない場合は「先行（前走車）」への配点は不利に働く場合がある。

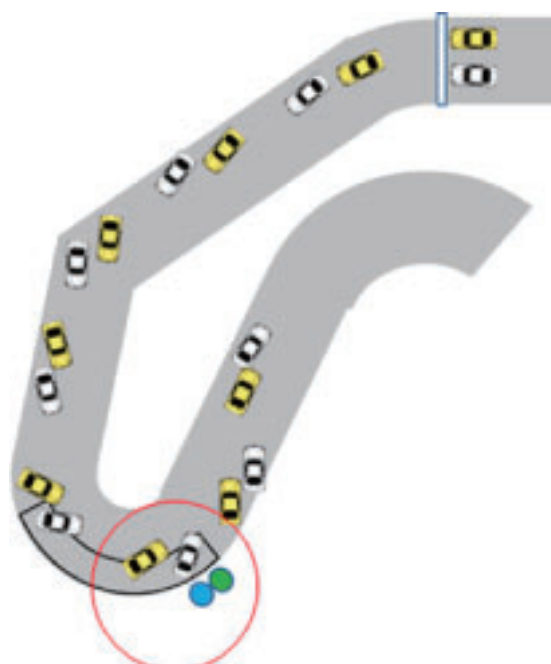

### ●DRIFT DANCE 審査基準

各チーム 3 名以上による団体走行により、ドリフトの角度（10 点）、壁からの距離（10 点）、シンクロ率（10 点）、エンタメポイント（20 点）の合計 50 点満点で採点。

# 競技規定

## ■審査説明

- エントリークラス以外は、スタートからフィニッシュラインまでが審査対象となります。
- ライン、クリップボックスはイベント当日に変更の可能性もあります事をご承知願います。

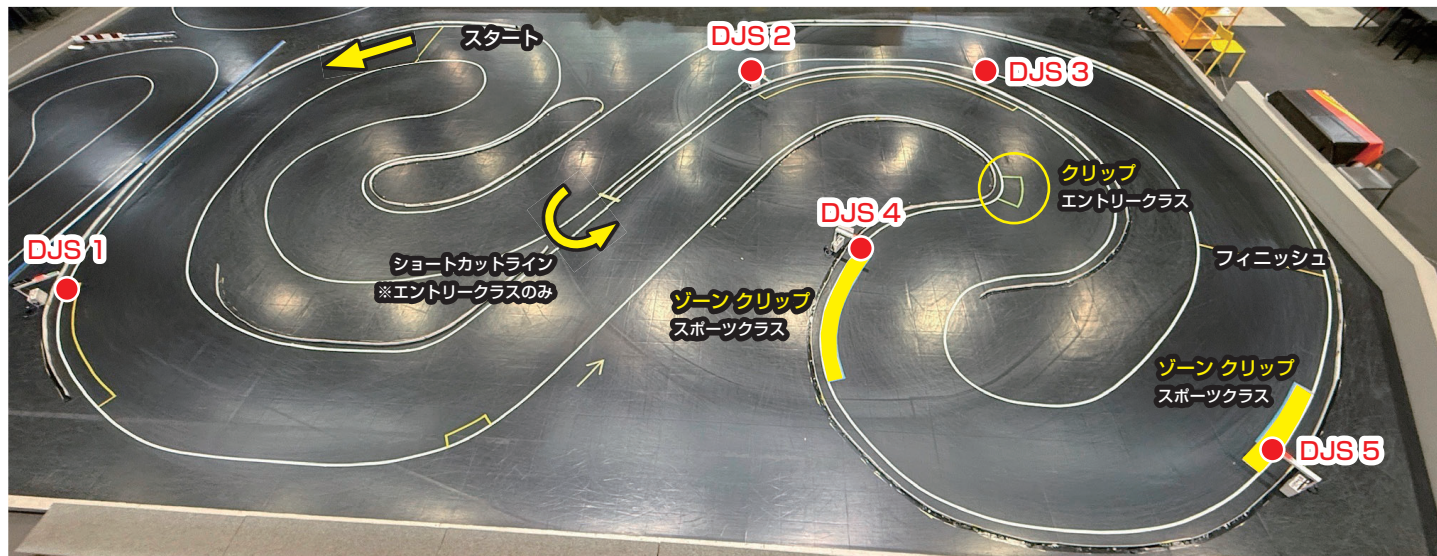

2025 年 RWD D1 クラス シリーズポイントランキング				2026 年シリーズランキング (マスターズクラス・D1 クラス) が対象です！				
順位	選手名	2 月	4 月	6 月	8 月	10 月	12 月	トータルポイント
1	MAKO	16	15	16	9	12	15	83
2	龍也	14	12	15	7	15	11	74
3	ココロ	15	14	13	16		7	65
4	ヒロム	11	16	7		9	13	56
5	りょーま	7	13	10		16	8	54
6	川崎	9	3		6	14	12	44
7	イツキ	4	10	8	1		16	39
8	よすけ			14	12	11		37
9	たくじん	5		11	10	7		33
10	TODA				13	10	9	32
11	ヒカル		5	12	11			28
12	大和	12			14			26
13	コタロー	13	7	4				24
14	カイ		8	9			6	23
15	キョウスケ					8	14	22
16	コバ	10					10	20
17	MOCCHIY				15			15
18	キョーゴ					13		13
19	ミツキ			5	8			13
20	リク		11					11
21	ゆうとだ			1		4	5	10
22	Timmy Woo		9					9
23	たすく			2		6	1	9
24	モッチー					5	4	9
25	おたけ	8						8

トータルポイントが高い選手がシリーズチャンピオンとなります。  
同ポイントの場合は各ラウンドのポイントの中で高いポイントを持っている選手を選びます。高いポイントも同ポイントの場合はセカンド・サードポイントの順で選出。

## イベント参加にあたってのお願いと注意事項

- イベントの様子やレース出場マシンは静止画、動画などで撮影され、印刷物や Web サイトなど、ヨコモ・つくばラジコンパークが関係する各メディアで公開されることがあります。
- お客様の顔写真、エントリー名、都道府県、チーム名は、ヨコモホームページ又は、雑誌等に掲載することがあります。
- 会場で動画や画像を撮影する場合、他の方への迷惑にならないよう十分ご注意ください。またインターネット上で情報発信する際にも十分な注意と配慮をお願い致します。
- 主催者は事故防止に最善の注意をはらいますが、事故・盗難・怪我などの損害が生じた場合の責任は負いかねます。
- 会場内での飲酒はご遠慮ください。会場内は禁煙です。喫煙は所定の喫煙所にてお願い致します。また他のお客様の迷惑となる行為をされた方や、スタッフの指示に従っていただけない方は、退場していただく場合もございます。あらかじめご了承ください



# ■ タイムスケジュール

注意：スケジュールは進行状況によって変更する場合があります。

8：00～	開門 参加選手受付（参加費の受領・大会プログラム、ゼッケンの配布）
8：40～8：55	審査基準の説明 コースにて
9：00～9：02	ヒート1【DRIFT DANCE】の練習走行
9：02～9：04	ヒート2【DRIFT DANCE】の練習走行
9：04～9：06	ヒート3【エントリー クラス】の練習走行
9：06～9：08	ヒート4【スポーツ クラス】の練習走行
9：08～9：10	ヒート5【スポーツ クラス】の練習走行
9：10～9：12	ヒート6【スポーツ クラス】の練習走行
9：12～9：14	ヒート7【RWD エキスパート クラス】の練習走行
9：14～9：16	ヒート8【RWD エキスパート クラス】の練習走行
9：16～9：18	ヒート9【RWD エキスパート クラス】の練習走行
9：18～9：20	ヒート10【RWD エキスパート クラス】の練習走行
9：20～9：22	ヒート11【RWD エキスパート クラス】の練習走行
9：22～9：24	ヒート12【RWD マスターズクラス】の練習走行
9：24～9：26	ヒート13【RWD マスターズクラス】の練習走行
9：26～9：28	ヒート14【RWD D1 クラス】の練習走行
9：28～9：30	ヒート15【RWD D1 クラス】の練習走行
9：35～9：55	開会式・ゲスト紹介・集合写真撮影
10：00～12：20	予選第1ラウンド ※出走順：DRIFT DANCE（単走1本）→エントリー／スポーツクラス（3分ルーレット）→ RWD エキスパート クラス（単走1本）→RWD マスターズクラス（単走1本）→RWD D1 クラス（単走1本）
12：20～12：50	休憩（ドリフトグランプリコースでの練習走行可能）
12：50～15：10	予選第2ラウンド 出走順：DRIFT DANCE（単走1本）→エントリー／スポーツクラス（3分ルーレット）→ RWD エキスパート クラス（単走1本）→RWD マスターズクラス（単走1本）→RWD D1 クラス（単走1本）
15：10～15：25	RWD マスターズクラスの決勝追走ファイナル8・RWD D1 クラスの決勝追走ファイナル8の審査基準の説明
15：25～16：30	決勝 ※出走順：DRIFT DANCE（単走1本）→エントリー／スポーツクラス（3分ルーレット）→RWD エキスパート クラス（単走2本）8名ずつ（B組：予選9位～16位、A組：予選1位～8位まで）の2ヒートを行います。
16：30～16：40	RWD マスターズクラス・RWD D1 クラスの決勝追走シュミレーション走行 （RWD マスターズクラス → RWD D1 クラス 各クラス5分走行）
16：40～17：55	決勝 ※出走順：RWD マスターズクラス（追走ファイナル8 トーナメント）→ RWD D1 クラス（追走ファイナル8 トーナメント）
17：55～18：30	表彰式・抽選会・閉会式

注）各ヒートとも指定クラス以外の選手は練習走行出来ません。ヒート番号は全クラス通しての番号となっております。

# ■ エントリーリスト

✖は初参加の方です。

チーム1	ドリフトダンス DRIFT DANCE				
	チーム 1	YAKARA			
	チーム 2	quadParanoiD			
	チーム 3	IROHA 2 MAKO			
チーム5	チーム 5	ETOWORKS リアルハチロクプロジェクト			
	チーム 6	スベッタリイ〜マワッタリイ〜オガッタリイ〜			
	チーム 7	廃車倶楽部			
	チーム 8	TeamLambo			
	チーム 9	ETO バトルレッド軍団			

チーム6	スポーツ クラス SPORTS CLASS (AWD & RWD)				
	No	登 録 名	フリガナ	備 考	
	97	ガーシー	ガーシー	富久山ベース	福島県 FD3S
	96	あかスーブラ	アカスーブラ		千葉県 JZA80 SUPRA
	95	シュンスケ	シュンスケ		群馬県 S13 SILVIA
	94	kuni	クニ		神奈川県 FT86
	93	よったん	ヨッタン	FREAK GANG	茨城県 JZX100 CHASER
	92	池 chan	イケチャン	Cheerful friends	群馬県 その他
	91	マナビー	マナビー	八千代えんじョイ倶楽部	千葉県 その他

チーム3	エントリー クラス ENTRY CLASS (AWD & RWD)				
	No.	登 録 名	フリガナ	備 考	
	117	ゆーと ✖	ユート	タイヤカスレーシング	千葉県 GRA90
	116	Satao	サタオ	富久山ベース	福島県 JZX100 Mark2
	115	谷川 和広	タニガワ カズヒロ		千葉県 GR86
チーム4	114	バビコ	バビコ		茨城県 JZX100 Mark2

チーム4	スポーツ クラス SPORTS CLASS (AWD & RWD)				
	No	登 録 名	フリガナ	備 考	
	113	じゅへん ✖	ジュヘン	カスジャ	埼玉県 GR86
	112	望月商会 (嫁) ✖	モチヅキショウカイ ヨメ	カスジャワークス	埼玉県 その他
	111	ジョウ ✖	ジョウ	TEAM LASS	神奈川県 JZX90 Mk2
	110	ぐっち ✖	グッチ		栃木県 GRA90
	109	きかぜ ✖	キカゼ		栃木県 その他
	108	けんしろう ✖	ケンシロウ		千葉県 JZX100 Mark2
	107	☆くん	ホシクン		埼玉県 その他
	106	Rumi	ルミ		神奈川県 GR86
チーム5	105	R.B	アールビー		千葉県 その他
	104	ゆうすけ	ユウスケ		茨城県 R35 GT-R
	103	こひ	コヒ	タイヤカスレーシング	神奈川県 S15 SILVIA
	102	たけばば	タケババ	club428	茨城県 その他
	101	たけみず	タケミズ	club428	茨城県 R35 GT-R
	100	ランボルユーキ	ランボルユーキ	Team Lambo	埼玉県 その他
	99	せいや ちゃんねる☆	セイヤチャンネル	タイヤカスレーシング	栃木県 S13 SILVIA
	98	ようつ	ヨウツ		茨城県 その他

チーム7	RWD エキスパートクラス RWD EXPERT CLASS				
	No.	登 録 名	フリガナ	備 考	
	90	クロちゃん death?? ✖	クロチャンデス	96WORKS	神奈川県 S14 SILVIA
	89	Shingo ✖	シンゴ	LASS	神奈川県 180SX
	88	みのるん ✖	ミノルン	WARU	神奈川県 JZX100 Mark2
	87	オガスガスガス ✖	オガスガスガス	96works	神奈川県 180SX
	86	マキントン ✖	マキントン	96Works	神奈川県 S15 SILVIA
	85	ケイタ ✖	ケイタ	LASS ☆	神奈川県 その他
	84	天下井 亮介 ✖	アマガイ リョウスケ		栃木県 180SX
	83	じゅん ✖	ジュン	waru circuit	神奈川県 JZX100 Mark2
チーム8	82	キックリン	キックリン	G サーキット	神奈川県 GRA90
	81	タバヤン	タバヤン	FreaKs	神奈川県 GR86
	80	スギ	スギ	Team 168	愛知県 その他
	79	よたろー	ヨタロー	カスジャ訓練生	埼玉県 MARK 2
	78	イチハラ	イチハラ		千葉県 その他
	77	のだっち〜	ノダッチー	96WORKS	神奈川県 S14 SILVIA
	76	はくちん	ハクチン	G サーキット	神奈川県 180SX
	75	藤田 吉康	フジタ ヨシヤス	WARU サーキット with 湾岸 EJ	神奈川県 GRA90
	74	HIROBO	ヒロボ	ドリバー	茨城県 その他
	73	コウ KI	コウキ		宮城県 その他
チーム9	72	マエダーソン	マエダーソン	96Works	神奈川県 その他
	71	gaku	ガク	Team Weld 2nd x LASS	神奈川県 MARK 2
	70	けんちゃん	ケンチャン	LASS	神奈川県 Z33
	69	とうわ	トウワ		神奈川県 その他

RWD エキスパートクラス RWD EXPERT CLASS					
No.	登録名	フリガナ	備考		
68	NAO	ナオ		静岡県	JZX100 Mark2
67	ウチヤマ	ウチヤマ		東京都	180SX
66	イッペー	イッペー	RC LASS	神奈川県	JZX100 Mark2
65	TERE	テレ	INFINITY ∞ ROLL	群馬県	FC3S
64	ぼんば	ボンバ	INFINITY ∞ ROLL +	栃木県	GR86
63	まるやま	マルヤマ	quadParanoiD	新潟県	GR86
62	kazu	カズ	waru サーキット	神奈川県	S15 SILVIA
61	haruto	ハルト		東京都	180SX
60	kiyo	キヨ		茨城県	GR86
59	やす〜ん?	ヤス〜ン	Team DriftTrack	茨城県	GR86
58	ナポリタン星人	ナポリタンセイジン	WARU サーキット	神奈川県	R35 GT-R
57	リョウスケ	リョウスケ	quadparanoid	群馬県	180SX
56	ノリック	ノリック	quadparanoid	群馬県	その他
55	えーちゃん	えーちゃん	ドリベアー	茨城県	JZX100 Mark2
54	KIMURA	キムラ	WARU	神奈川県	GR86
53	れんれん	レン	タイヤカスレーシング	東京都	その他
52	ケン	ケン		神奈川県	GRA90
51	まぐろう	マグロウ	WARU	神奈川県	GR86
50	ITO	イトウ	G サーキット	神奈川県	GR86
49	マサシ	マサシ	HDR・ハウスダストレーシング	茨城県	その他
48	てんちょ	テンチョ	TNR	栃木県	GR86
47	あ〜ちゃん	ア〜チャン	Team MG	茨城県	GR86
46	かんちゃん	カンチャン	大野金具店	茨城県	GR86
45	VAGON	バゴン	Side2	埼玉県	GRA90
44	RAFF	ラフ	quadParanoiD	群馬県	GRA90
43	まるじい	マルジィ	RCOahu	神奈川県	その他
42	ブルマン	ブルマン		千葉県	FT86
41	hori	ホリ	waru circuit	神奈川県	GR86
40	萬太郎	マンタロウ		神奈川県	GR86
39	サトケン	サトケン		山梨県	IS220-R ALTEZZA
38	ユウヤ	ユウヤ	ドリベアー	茨城県	180SX
37	おたぼ	オタボ		茨城県	FC3S

RWD マスターズクラス RWD Masters CLASS					
No.	登録名	フリガナ	備考		
36	yuji	ユウジ	LASS	神奈川県	JZX100 Mark2
35	モッチー	モッチー		茨城県	GR86
34	トモヨシ	トモヨシ	CLUB 緋鯉	千葉県	180SX
33	ナックルや〜まだ	ナックル ヤ〜マダ	ラジコンサーキット ナックル	群馬県	180SX
32	TAKE	タケ	team100ma	埼玉県	GRA90
31	サブロー	サブロー		山梨県	その他
30	SLIDER	スライダー	INFINITY ∞ ROLL	群馬県	FT86
29	ふるっぴ	フルッピ		茨城県	S15 SILVIA
28	そねっち☆	ソネッチ	168WORKS	愛知県	JZX100 Mark2
27	フランキー	フランキー		東京都	MARK 2
26	Serino	セリノ	Dr.persons	東京都	その他
25	ヒトンド	ヒトンド		埼玉県	SAYAKA SP S15 SILVIA
24	けいごババ	ケイゴババ		群馬県	その他
23	R I K I	リキ		千葉県	MARK X
22	マーシー	マーシー	TN-Racing	埼玉県	FT86
21	総長チンピラー☆	ソウチョウ		東京都	GR86
20	えのもん	エノモン		埼玉県	その他

RWD D1 クラス RWD D1 CLASS					
No.	登録名	フリガナ	備考		
19	Sakura	サクラ	ドリベアー	茨城県	GRA90
18	タクマ	タクマ		神奈川県	その他
17	カイミー	カイミー	Freaks	神奈川県	R35 GT-R
16	しまんちゅ	シマンチュ	LASS ☆	神奈川県	180SX
15	ジュン	ジュン	AJ? ☆ LASS	神奈川県	その他
14	マサミー	マサミー	LASS	神奈川県	GR86
13	ユウ	ユウ		茨城県	GR86
12	RYOYA	リョウヤ	Team TOPLINE	千葉県	その他
11	たすく	タスク	カスジャワークス	東京都	JZX100 Mark2
10	カイ	カイ	Team YOKOMO	長野県	SAYAKA SP S15 SILVIA
9	たくじん	タクジン	下衆ワークス with TEAM100 マ	神奈川県	JZX100 Mark2
8	りょーま	リョーマ	TEAM YOKOMO	静岡県	JZX100 Mark2
7	TODA	トダ	大野金具店	茨城県	GR86
6	コバ	コバ	TOPLINE	千葉県	GR86
5	龍也	リュウヤ	CLUB 緋鯉	茨城県	GRA90
4	川崎	カワサキ		栃木県	GR86
3	キョウスケ	キョウスケ	WARU	東京都	GR86
2	Mako	マコ	Team Yokomo DS racing	千葉県	GR86
1	イツキ	イツキ		宮城県	GR86

お好みのボディで

**Let's DRIFT!!**  
With your favorite body

ROOKIE  
DRIFT



ドリフトパッケージ2WD  
組立完成済 ボディレス セット

DRP-DP

¥43,780 (税込)

**RD 2.0**  
CHASSIS

DRIFT PACKAGE **2WD**  
**ドリフト パッケージ**

1/10 EP 2WD R/C DRIFT CAR ASSEMBLED FULL SET

## 2026 年 ヨコモ ドリフトシングル & ドリフトダンス 年間イベント スケジュール

1月18日(日)	ヨコモ ドリフトシングル 公式プラクティス
2月15日(日)	2026 ヨコモ ドリフトシングル Round-24 & DRIFT DANCE 26th
3月15日(日)	ヨコモ ドリフトシングル 公式プラクティス
4月19日(日)	2026 ヨコモ ドリフトシングル Round-25 & DRIFT DANCE 27th
5月17日(日)	ヨコモ ドリフトシングル 公式プラクティス
6月21日(日)	2026 ヨコモ ドリフトシングル Round-26 & DRIFT DANCE 28th
7月19日(日)	ヨコモ ドリフトシングル 公式プラクティス
8月16日(日)	2026 ヨコモ ドリフトシングル Round-27 & DRIFT DANCE 29th
9月20日(日)	ヨコモ ドリフトシングル公式 プラクティス
10月18日(日)	2026 ヨコモ ドリフトシングル Round-28 & DRIFT DANCE 30th
11月15日(日)	ヨコモ ドリフトシングル公式 プラクティス
12月13日(日)	2026 ヨコモ ドリフトシングル Round-29 & DRIFT DANCE 31th

ヨコモは競技用R/Cカー(ラジオコントロールカー)の専門メーカーです。

その製品は全日本選手権をはじめ、全米選手権、全欧選手権、そしてR/Cカーレースの最高峰である世界選手権レースでも活躍。17回の世界チャンピオンに輝き、世界中のR/Cカーファンに愛用されています。



！ 新製品情報  
NEW PRODUCTS



イベント情報  
EVENT INFO



販売店リスト  
SHOP LIST



RC MODEL CARS  
**YOKOMO**  
www.teamyokomo.com