

YOKOMO **DRIFT** single

ヨコモドリフトシングル

Round 26

TSUKUBA RC ARENA 21 Jun. 2026



ドリフトシングル Round-25
RWD D1 クラス 優勝 No.10 ヒロム

開催要項

開催場所

つくばラジコンアリーナ 全天候型 ドリフトグランプリコース

※雨天の場合でも行います。

〒305-0861 茨城県つくば市谷田部 4385-2

TEL029-836-0914

<https://www.tsukuba-rc.com/>

開催クラス

●**エントリー クラス**／サーキット走行が初めての方やドリフト初心者向けのクラス。RWD、AWD のどちらでも OK。優勝者は、次回ラウンドよりスポーツクラスに昇格となります。

●**スポーツクラス**／ドリフトの操作に慣れてきた方向けのクラス。RWD、AWD のどちらでも OK。優勝者は次回ラウンドよりエキスパート クラスに昇格となります (車両が RWD の場合)。

●**RWD エキスパート クラス**／ドリフトに自信のある方向けのクラス。決勝進出者のうち上位 3 名は、次回ラウンドより RWD D1 ドライバーとして認定される。ただし参加人数が 8 名以下の場合は、D1 ドライバーとして認定されるのは 1 名のみとなります。

●**RWD マスターズ クラス**／年齢が 50 歳以上であれば参加できるクラス。

●**RWD D1 クラス**／ヨコモ認定者のみが参加できるクラス。決勝は 8 名もしくは 16 名による追走トーナメント方式で行います。RWD D1 クラスのみ 年間シリーズ戦と致します。2026 年シリーズ戦の有効ラウンドは 2 月・4 月・6 月・8 月・10 月・12 月ラウンドの計 6 戦となります。(※認定ドライバー以外の RWD D1 クラスに参加権利について：メーカー推奨枠あり)

●**DRIFT DANCE**／各チーム 3 名以上 による団体走行により、ドリフトの角度 (10 点)、壁からの距離 (10 点)、シンクロ率 (10 点)、エンタメポイント (20 点) の合計 50 点満点で採点。

車両規定

●エントリー、スポーツ クラス (AWD 又は RWD)

- シャーシ：メーカー各社の車両 参加可能。
- モーター：メーカー各社のブラシモーター・ブラシレス モーター 10.5T 以上のターン数。
- ESC：規制なし。
- 全備重量 (RWD クラスのみ)：1100g 以下 (リヤ タイヤ部での計測時)。

●RWD エキスパート、RWD マスターズ、RWD D1 クラス

- シャーシ：メーカー各社の車両 参加可能。駆動システムはリヤ駆動の 2 駆のみ。
- モーター：ターン数規制なし。
- ESC：規制なし。
- 全備重量 (RWD クラスのみ)：1100g 以下 (リヤ タイヤ部での計測時)。

●ドリフトシングルで共通の車両規定

- ボディ (本体) メーカー各社 1/10 サイズドリフト用 (実車ドリフトカーのイメージに沿ったものを推奨) (トレーラーヘッドなどは使用不可)。(本体以外) ウイング側面の翼端板 (サイドダム) の大きさは片側に付き、縦 4cm × 横 4cm 以下に収まっていること。またボディ最後部より後ろ 2.5cm 以上に、ウイングの一部でもはみ出してはならない。
- シャーシ：全長 49cm 以下 (ボディ含む)、幅 23cm 以下、高さ 15cm 以下 (車両は全備静止状態で測定、ウイング / 翼端板含む)、ホイールベースは 28.5cm 以下。
- タイヤ：リヤタイヤのみ当日支給の指定コントロールタイヤ (ZR-DRPA ドリフト コンペティション タイヤ (P タイル路面用) を使用。フロントタイヤはヨコモ製 ZR-DRPA ドリフト コンペティション タイヤ (P タイル路面用) であれば OK。(例：中古タイヤでも使用可) 各クラス大会当日 1 人 1 セット (P タイル路面用 / レーザー刻印入りタイヤ 4 個) 支給。ヨコモ製 ZR-DRPA ドリフト コンペティションタイヤ (P タイル路面用 / レーザー刻印入り)。指定コントロールタイヤの追加購入はアリーナショップで購入可能 (購入数制限なし)。改造や加工は不可。支給タイヤのレーザー刻印は外側から見えるように組み込む事。(刻印を内側にしたの組み込みは禁止)
- ホイール：各社が販売している 1/10 サイズ、オンロードまたはドリフト用スケール ホイール各種であること。但しツーリング用のディッシュホイールは使用禁止。
- バッテリー：メーカー各社使用可能。バッテリー搭載位置に関して、フロントアクスル軸とリヤアクスル軸の間にある事。
- その他：ジャイロの使用を全てのクラスで認めます。(メーカー問わず) 車両規定や競技についての突発的な問題点等は、主催者側の判断とする。

●DRIFT DANCE の車両規定

- シャーシ：1/10 サイズ RWD ドリフトカー
- タイヤ：市販の 1/10 サイズドリフト用樹脂製タイヤ (路面を傷めない材質・形状のもの)
- ボディ：1/10 サイズドリフト用 (実車ドリフトカーのイメージに沿ったものを推奨)

競技規定

競技規定

●各クラスの審査基準

【エントリークラス、スポーツクラス】

予選・決勝ともにルーレット審査。各クラス指定のクリップをドリフトで通過する。

【RWD エキスパートクラス & RWD マスターズクラス & RWD D1 クラス】
DJS（ドリフトジャッジシステム）を使用した単走審査時における採点方式及び 追走審査時（D1 クラス）時における勝敗決定について

■単走審査時における採点方式

※「RWD エキスパートクラス」「RWD マスターズクラス」「RWD D1 クラス」のみで単走審査時に DJS を使用。「エントリークラス」「スポーツクラス」DJS 審査の対象外となります。

●ドリフトジャッジシステム（DJS）

【DJS とは】

（クリップボックスで壁から 10cm の距離のポイントを通過すると、青ランプから緑ランプに変わるシステム）

操縦者やコース外で観ている誰でも、その場で DJS のポイントを通過して成功するとランプが変わるのでドリフトイベントが盛り上がりヨコモドリフトイベントならではのシステムです。

【単走審査基準】

- ①壁からの距離：クリップボックスに 10 cm 間隔に 3 本線を引く（加点方式）
- ②角度：クリップボックスに基準の角度線を設ける（減点方式）
- ③先振りポイント：ドリフトするポイントを線でマーク（減点方式）
- ④ライン：指定ラインを設定（減点方式）
- ⑤パッション：迫力、速度、パッションなど総合要素にて判定（加点方式）

・上記の 5 つのポイントを審査する。

②～④の審査エリア内におけるドリフト時のアクシデント（アンダーステア、ドリフトの戻り、ふらつき、失速、流されなども減点対象となります）

< DJS を使用した審査 >

- ①壁からの距離（壁から車体後端までの距離を判定。）
- ・DJS のランプが緑点灯の場合、1 か所につき 2 点を加点
 - ・DJS のセクションが 5 か所ある場合、合計で最大 10 点の加点
 - ・ドリフト走行が継続されていない場合やクラッシュ判定の場合は DJS ランプが点灯していても加算は行われない。
 - ・壁からの設定距離は主催者側にて任意の距離にて設定

< 審査員（人）の審査項目 >

- ②角度（クリップボックス内に基準の角度線を設け車体の角度を判定）
- ③先振りポイント（ドリフトを開始する振り出しポイントをコース上にマークし判定）
- ④走行ライン（設定された走行ラインと比較し判定）
- ⑤パッション（各審査員の主観による迫力、速度、パッションなど総合要素にて判定）

以上、総合で最大 90 点とし、上記項目ごとの加減点による採点が行われる。

< DJS 審査 及び 人審査 の点数配分 >

- ・DJS 最大 10 点 ・審査員 最大 90 点
- ※システム合計 100 点をフルスコアとする

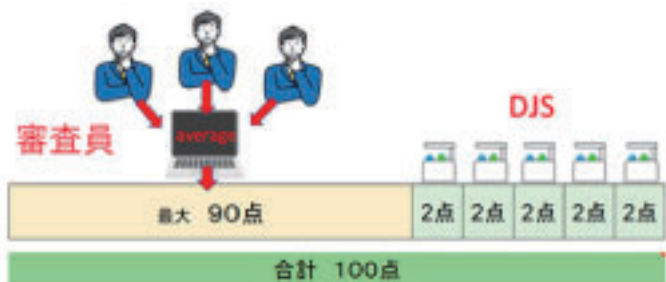

■ RWD マスターズ クラス、RWD D1 クラス決勝（追走）審査説明

< 審査方式 >

- ・RWD マスターズ クラス & RWD D1 クラス決勝は追走方式で競う、予選を通過された選手（D1 クラスはベスト 8 または 16、マスターズクラスはベスト 4 またはベスト 8）でトーナメント方式にて行う。
- ・対戦において「先行（前走車）」および「後追い（後続車）」の入れ替えにて 2 本の走行を行う。
- ・「先行（前走車）」は予選の審査基準に沿った走行を行う。「後追い（後続車）」は「先行（前走車）」からの近接したポジションにて乱れの無い、尚且つ接近したドリフト走行を維持する。
- ・前走車がスピン、クラッシュ、ラインからオーバーした場合等は追い抜き可能。
- ・同一スコアが出力された場合は、再戦（サドンデス）を行う。再戦は勝敗が決まるまで継続する。

< 採点形式 >

- ・各審査員（2～3 名）が審査方式（追走）に則り個別の勝敗結果を出力し、システム上にて均一化された単一の結果を出力し勝敗を決定する。

< DJS を使用した審査項目 >

- ・「先行（前走車）」は DJS の緑ランプ点灯の数により、各審査員の配点が判断される
- 例：後追い車が、接近したドリフト走行しても、先行者が DJS のランプを全て点灯させ走行した場合、後追い車への加算は減少する場合がある。
- ・スタートラインから最初の DJS にて、「先行（前走車）」が DJS のランプが緑点灯させない場合は「先行（前走車）」への配点は不利に働く場合がある。

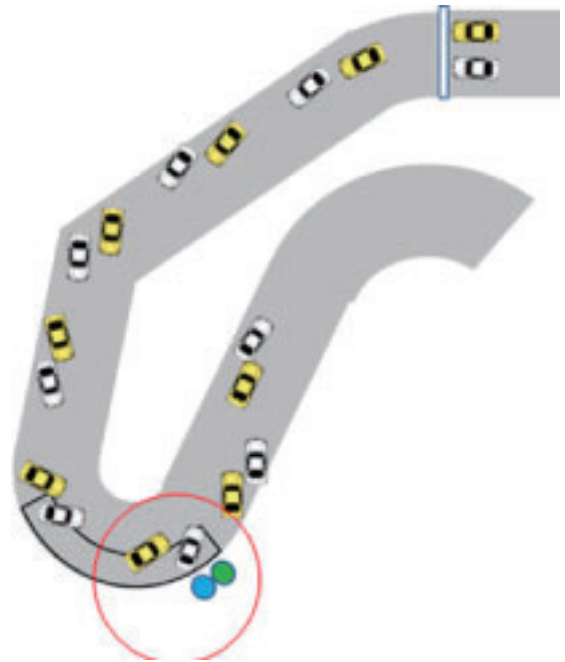

● DRIFT DANCE 審査基準

各チーム 3 名以上による団体走行により、ドリフトの角度（10 点）、壁からの距離（10 点）、シンクロ率（10 点）、エンタメポイント（20 点）の合計 50 点満点で採点。

【マシントラブル（故障）時のルール】

ヒート中に故障した場合、「そのヒートの最後までにコースへ戻って来られなければリタイヤ」となる。

競技規定

■審査説明

- エントリークラス以外は、スタートからフィニッシュラインまでが審査対象となります。
- ライン、クリップボックスはイベント当日に変更の可能性もあります事をご承知願います。

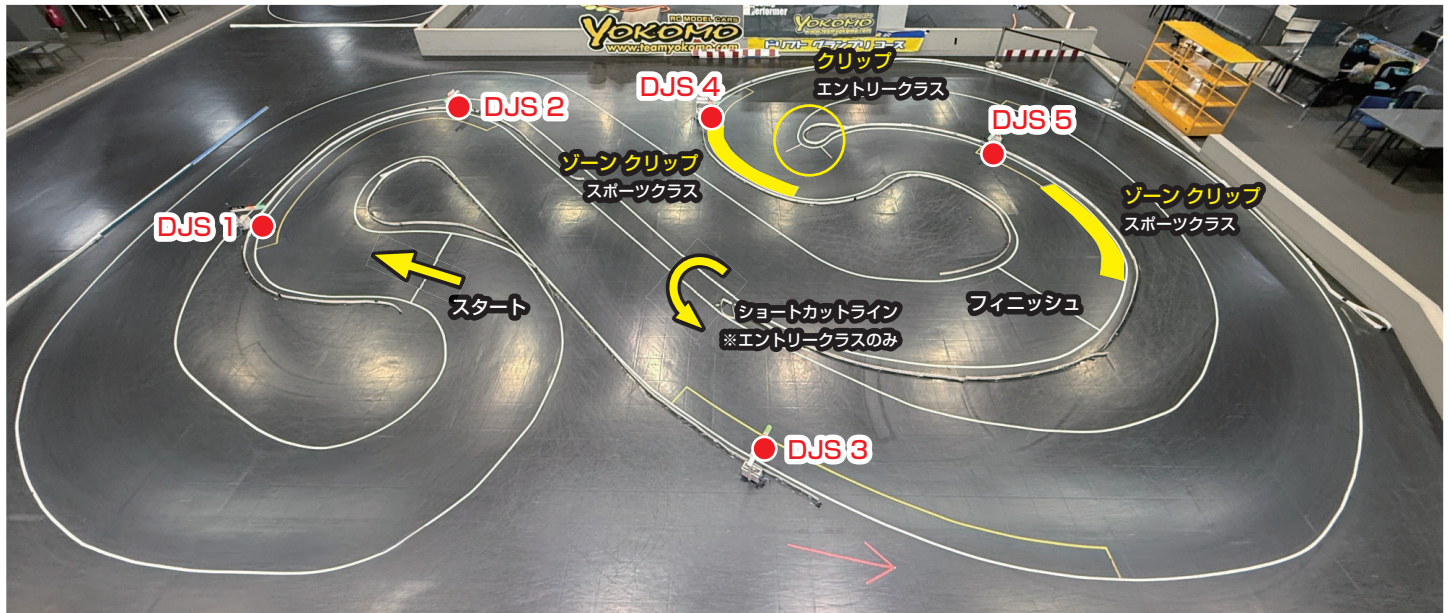

順位	選手名	2月	4月	6月	8月	10月	12月	トータルポイント
1	フランキー	6	8					14
2	マーシー	7	2					9
3	えのもん	5	4					9
4	総長チンピラーノ☆	4	5					9
5	SLIDER	8						8
6	RIKI	1	7					8
7	Serino		6					6
8	そねっち☆彡	3	3					6
9	けいごババ	2	1					3
10								
11								
12								
13								
14								
15								
16								

順位	選手名	2月	4月	6月	8月	10月	12月	トータルポイント
1	MAKO	8	7					15
2	たくじん	5	5					10
3	ヒロム		8					8
4	TODA	7	1					8
5	カイ	6						6
6	志		6					6
7	ミツキ	4						4
8	イツキ		4					4
9	川崎	1	3					4
10	キョウスケ	3						3
11	りよーま	2						2
12	Sakura		2					2
13								
14								
15								
16								

トータルポイントが高い選手がシリーズチャンピオンとなります。

同ポイントの場合は各ラウンドのポイントの中で高いポイントを持っている選手を選びます。高いポイントも同ポイントの場合はセカンド・サードポイントの順で選出。

イベント参加にあたってのお願いと注意事項

- イベントの様子がレース出場マシンは静止画、動画などで撮影され、印刷物や Web サイトなど、ヨコモ・つくばラジコンパークが関係する各メディアで公開されることがあります。
- お客様の顔写真、エントリー名、都道府県、チーム名は、ヨコモホームページ又は、雑誌等に掲載することがあります。
- 会場で動画や画像を撮影する場合、他の方への迷惑にならないよう十分ご注意ください。またインターネット上で情報発信する際にも十分な注意と配慮をお願い致します。
- 主催者は事故防止に最善の注意をはらいますが、事故・盗難・怪我などの損害が生じた場合の責任は負いかねます。
- 会場内での飲酒はご遠慮ください。会場内は禁煙です。喫煙は所定の喫煙所にてお願い致します。また他のお客様の迷惑となる行為をされた方や、スタッフの指示に従っていただけない方は、退場していただく場合もございます。あらかじめご了承ください

■ タイムスケジュール

注意：スケジュールは進行状況によって変更する場合があります。

8:00～	開門 参加選手受付（参加費の受領・大会プログラム、ゼッケンの配布）	
8:40～8:55	審査基準の説明 コースにて	
9:00～9:02	ヒート1【DRIFT DANCE】の練習走行	
9:02～9:04	ヒート2【DRIFT DANCE】の練習走行	
9:04～9:06	ヒート3【エントリー クラス】の練習走行	
9:06～9:08	ヒート4【エントリー クラス】の練習走行	
9:08～9:10	ヒート5【スポーツ クラス】の練習走行	
9:10～9:12	ヒート6【スポーツ クラス】の練習走行	
9:12～9:14	ヒート7【スポーツ クラス】の練習走行	
9:14～9:16	ヒート8【RWD エキスパート クラス】の練習走行	注）各ヒートとも指定クラス以外の選手は練習走行出来ません。ヒート番号は全クラス通しての番号となっております。
9:16～9:18	ヒート9【RWD エキスパート クラス】の練習走行	
9:18～9:20	ヒート10【RWD エキスパート クラス】の練習走行	
9:20～9:22	ヒート11【RWD エキスパート クラス】の練習走行	
9:22～9:24	ヒート12【RWD エキスパート クラス】の練習走行	
9:24～9:26	ヒート13【RWD マスターズクラス】の練習走行	
9:26～9:28	ヒート14【RWD マスターズクラス】の練習走行	
9:28～9:30	ヒート15【RWD D1 クラス】の練習走行	
9:30～9:32	ヒート16【RWD D1 クラス】の練習走行	
9:35～9:55	開会式・ゲスト紹介・集合写真撮影	
10:00～12:30	予選第1ラウンド ※出走順：DRIFT DANCE（単走1本）→エントリー/スポーツクラス（3分ルーレット）→ RWD エキスパート クラス（単走1本）→RWD マスターズクラス（単走1本）→RWD D1 クラス（単走1本）	
12:30～13:00	休憩（ドリフトグランプリコースでクラスごとに時間を分けて練習走行可能となります）	
13:00～15:30	予選第2ラウンド 出走順：DRIFT DANCE（単走1本）→エントリー/スポーツクラス（3分ルーレット）→ RWD エキスパート クラス（単走1本）→RWD マスターズクラス（単走1本）→RWD D1 クラス（単走1本）	
15:30～15:45	RWD マスターズクラスの決勝追走ファイナル8・RWD D1 クラスの決勝追走ファイナル8の審査基準の説明	
15:45～16:40	決勝 ※出走順：DRIFT DANCE（単走2本）→エントリー/スポーツクラス（3分ルーレット）→RWD エキスパート クラス（単走2本）8名ずつ（B組：予選9位～16位、A組：予選1位～8位まで）の2ヒートを行います。	
16:40～16:50	RWD マスターズクラス・RWD D1 クラスの決勝追走シュミレーション走行 （RWD マスターズクラス → RWD D1 クラス 各クラス5分走行）	
16:50～18:05	決勝 ※出走順：RWD マスターズクラス（追走ファイナル8 トーナメント）→ RWD D1 クラス（追走ファイナル8 トーナメント）	
18:05～18:30	表彰式・抽選会・閉会式	

エントリーリスト

èは初参加の方です。

ドリフトダンス DRIFT DANCE	
チーム 1	IROHA 2MAKO
チーム 2	Mixmax
チーム 3	YAKARA
チーム 4	TeamLambo
チーム 5	quadParanoiD
チーム 6	Slash Racing
チーム 7	ETO バトルレッド軍団

エントリー クラス ENTRY CLASS (AWD & RWD)					
No.	登録名	フリガナ	備考		
123	永ちゃん è	エイチャン	ガガヘッド	栃木県	JZA80 SUPRA
122	大和 è	ヤマト	96WORKS	神奈川県	S13 SILVIA
121	ナナ è	ナナ	96WORKS	神奈川県	その他
120	きんちゃん è	キンチャン	WARU	東京都	180SX
119	ゆきババ è	ユキババ		群馬県	その他
118	たかゆー è	タカユー	WARU	神奈川県	S13 SILVIA
117	TARO è	タロ		茨城県	180SX
116	カツオちゃん	カツオチャン	妄走族	神奈川県	GRA90
115	KANKAN	カンカン	鳳凰団	千葉県	S15 SILVIA
114	UECHAN	ウエチャン	鳳凰団	千葉県	GR86
113	ayu	アユ	WARU	東京都	その他
112	yu^ga	ユウガ	Jackson Racing	茨城県	MARK 2
111	かとう	カトウ	Jackson Racing	茨城県	S14 SILVIA
110	そーま	ソーマ		群馬県	GR86

スポーツ クラス SPORTS CLASS (AWD & RWD)					
No.	登録名	フリガナ	備考		
109	kattiy è	カティー		神奈川県	GR86
108	アムロ è	アムロ	G サーキット	神奈川県	S15 SILVIA
107	シマザキ è	シマザキ	Slash Racing	神奈川県	S13 SILVIA
106	KY è	カツ		群馬県	その他
105	脂粘土 è	アブラネンド	quadparanoiD	千葉県	その他
104	かるがも è	カルガモ	quadParanoiD	千葉県	TE30 SOARER
103	OMI è	オミ	ナックルズ	群馬県	FT86
102	YSR	ワイエスアール	鳳凰団	東京都	その他
101	たけはば	タケババ	club428	茨城県	その他
100	☆くん	ホシクン		埼玉県	GRA90
99	なりまつ	ナリマツ	Slash Racing	神奈川県	180SX
98	ゆーとのババだ	ユートノババダ	エスカルゴ隊	東京都	その他
97	ランボルユーキ	ランボルユーキ	TeamLambo	埼玉県	その他
96	Riku	リク	SQUEAL	千葉県	その他

スポーツ クラス SPORTS CLASS (AWD & RWD)					
No.	登録名	フリガナ	備考		
95	マルさん	マルサン	HDR・ハウスダストレーシング	千葉県	IS220-R ALTEZZA
94	ほさか	ホサカ		埼玉県	SAYAKA SP S15 SILVIA
93	おゆず	オユズ		埼玉県	S13 SILVIA
92	るい	ルイ		茨城県	S15 SILVIA
91	たけみず	タケミズ	club428	茨城県	JZA80 SUPRA
90	マナビー 905	マナビー キュウマルゴ	DT 八千代 905Project	千葉県	その他
89	KUNI KUNI	クニクニ	WARU	神奈川県	FT86

RWD エキスパートクラス RWD EXPERT CLASS					
No.	登録名	フリガナ	備考		
88	ななちゃん è	ナナチャン	MRC	埼玉県	FD3S
87	Aijie è	アイクン	Tech1 drift	海外	MARK 2
86	KE-TA è	ケータ	LASS ☆	神奈川県	その他
85	山師 è	インガイ タダヒロ	山師	栃木県	GR86
84	しんご @Nsy è	シンゴ	山師	群馬県	GRA90
83	なり è	ナリ	山師	埼玉県	GR86
82	J è	ジェー	team ReveD (side2) アドバイザー w	新潟県	その他
81	池 chan è	イケチャン		群馬県	GR86
80	くまちゃん è	クマチン	Slash Racing	北海道	GR86
79	みつつ	ミッツ		東京都	その他
78	チヒロ	チヒロ	ReveD	新潟県	GR86
77	ナポリタン星人	ナポリタンセイジン	WARU	神奈川県	R35 GT-R
76	cabir	キャビル	妄走族	神奈川県	その他
75	よったん	ヨットン	FREAK GANG	茨城県	JZX100 CHASER
74	とうわ	トウワ		神奈川県	180SX
73	まるてつ	マルテツ	quadParanoiD	新潟県	GR86
72	黒ちゃん death	クロチャンデス	96WORKS	神奈川県	その他
71	ジークン	ジークン		千葉県	GR86
70	サトケン	サトケン		山梨県	IS220-R ALTEZZA
69	にそき	ニソキ		神奈川県	GR86
68	まぐろう	マグロウ	WARU	神奈川県	GR86
67	のだっち~	ノダッチ~	96WORKS	神奈川県	GR86
66	たばやん	タバヤン	Freaks	神奈川県	180SX
65	まんたろー	マンタロー	G サーキット	神奈川県	180SX
64	キックリン	キックリン	G サーキット	神奈川県	180SX
63	ITO	イトウ	G サーキット	神奈川県	GR86
62	ボンカレー	ボンカレー	カレーなる一族	茨城県	GR86
61	ぼんば	ボンバ	INFINITY ∞ ROLL+	栃木県	GR86
60	hori	ホリ	WARU	神奈川県	GR86
59	まるじい	マルジイ	RCoahu	神奈川県	その他

RWD エキスパートクラス RWD EXPERT CLASS					
No.	登録名	フリガナ	備考		
58	イチハラ	イチハラ		千葉県	その他
57	かんちゃん	カンチャン	大野金具店	茨城県	GR86
56	TERE	テレ	INFINITY ∞ ROLL	群馬県	GR86
55	藤田 吉康	フジタ ヨシヤス	WARU	神奈川県	S14 SILVIA
54	291	フクイ	SQUEAL	千葉県	FD3S
53	KIMURA	キムラ	WARU	神奈川県	その他
52	みのるん	ミノルン	WARU	神奈川県	その他
51	マエダーソン	マエダーソン	96WORKS	神奈川県	その他
50	やす〜ん?	ヤス〜ん?	Team DriftTrack	茨城県	GR86
49	てんちょ	テンチョ	TNR	栃木県	GR86
48	ウチヤマ	ウチヤマ		東京都	180SX
47	ノリック	ノリック	quadParanoiD	群馬県	JZX100 CHASER
46	kazu	カズ	WARU	神奈川県	S15 SILVIA
45	じゅ〜ん	ジュ〜ン	カスジャ	埼玉県	GR86
44	おつげ	オツゲ		群馬県	その他
43	ブルマン	ブルマン		千葉県	FT86
42	タクミ	タクミ		茨城県	180SX
41	Kenjamin	ケンジャミン	SRP/FLUX	神奈川県	GR86
40	マサ	マサ		群馬県	S14 SILVIA

RWD マスターズクラス RWD Masters CLASS					
No.	登録名	フリガナ	備考		
39	親分	オヤブン	INFINITY ∞ ROLL	埼玉県	GRA90
38	ナックルや〜まだ	ナックル ヤ〜マダ	ナックルズ	群馬県	180SX
37	きまつか	キマツカ		茨城県	S13 SILVIA
36	加藤商会ババ	カトウショウカイババ	カスジャワークス	埼玉県	その他
35	ナカザワ	ナカザワ	日光無線	静岡県	S14 SILVIA
34	FuruBoh	フルボー		長野県	FC3S
33	サブロー	サブロー		山梨県	その他
32	ふるっぴ	フルッピ		茨城県	GR86
31	モッチー	モッチー		茨城県	GR86
30	リキイシ	リキイシ	ReveD??Side2	東京都	GR86

RWD マスターズクラス RWD Masters CLASS					
No.	登録名	フリガナ	備考		
29	SLIDER	スライダー	INFINITY ∞ ROLL	群馬県	GR86
28	けいごババ	ケイゴババ		群馬県	その他
27	マーシー	マーシー	TN-Racing	埼玉県	GR86
26	そねっち☆	ソネッチ	168WORKS	愛知県	JZX100 Mark2
25	えのもん	エノモン	カスジャワークス	埼玉県	AE86 TRUENO
24	総長チンピラーノ☆	ソウチョウ	SRP/FLUX	東京都	その他
23	Serino	セリノ	Dr.persons	東京都	その他
22	R I K I	リキ		千葉県	GRA90
21	フランキー	フランキー	SRP\FLUX	東京都	その他

RWD D1 クラス RWD D1 CLASS					
No.	登録名	フリガナ	備考		
20	タクミ	タクミ	side2	愛知県	GR86
19	リョウスケ	リョウスケ	quadParanoiD	群馬県	GRA90
18	加藤商会息子	カトウショウカイムスコ	カスジャワークス	埼玉県	JZX100 Mark2
17	ゆーとだ	ユートダ	エスカルゴ隊	東京都	その他
16	Robin	ロビン	Super-G	海外	GR86
15	しまんちゅ	シマンチュ	LASS ☆	神奈川県	FD3S
14	sekiya	セキヤ	Team SHIBATA	神奈川県	180SX
13	まっかちん	マッカチン	SHIBATA	神奈川県	180SX
12	カイミー	カイミー	フリークス	神奈川県	その他
11	ヒカル	ヒカル	TeamRAUR × ReveD	千葉県	FD3S
10	りょーま	リョーマ	TEAM YOKOMO	静岡県	JZX100 Mark2
9	たすく	タスク	カスジャワークス	東京都	JZX100 Mark2
8	こさかな	コサカナ	TS-WORKS	栃木県	FC3S
7	VAGON	バゴン	Side2	埼玉県	GR86
6	おたぼ	オタボ		茨城県	GR86
5	カイ	カイ	Team YOKOMO	千葉県	SAYAKA SP S15 SILVIA
4	キョウスケ	キョウスケ	WARU	東京都	GR86
3	TODA	トダ	大野金具店	茨城県	GR86
2	たくじん	タクジン	Team100マ with 下衆ワークス	神奈川県	JZX100 Mark2
1	MAKO	マコ	TEAM Yokomo DS Racing	千葉県	GR86



1/10 SCALE EP RWD COMPETITION R/C DRIFT CAR CHASSIS KIT

SD 3.0*Competition*
Red Limited*Competition*
Purple Limited*Competition*
Blue Limited**限定生産****NEW**スーパードリフト SD3.0 コンペティション
組立シャーシキット (ブルー/パープル/レッドバージョン)

SDR-030CBL/030CP/030CR

¥143,000 (税込)

2026年ヨコモドリフトシングル & ドリフトダンス 年間イベント スケジュール

1月18日(日)	ヨコモドリフトシングル 公式ブラクティス
2月15日(日)	2026 ヨコモドリフトシングル Round-24 & DRIFT DANCE 26th
3月15日(日)	ヨコモドリフトシングル 公式ブラクティス
4月19日(日)	2026 ヨコモドリフトシングル Round-25 & DRIFT DANCE 27th
5月17日(日)	ヨコモドリフトシングル 公式ブラクティス
6月21日(日)	2026 ヨコモドリフトシングル Round-26 & DRIFT DANCE 28th
7月20日(月・祝)	ヨコモドリフトシングル 公式ブラクティス
8月16日(日)	2026 ヨコモドリフトシングル Round-27 & DRIFT DANCE 29th
9月20日(日)	ヨコモドリフトシングル公式 ブラクティス
10月18日(日)	2026 ヨコモドリフトシングル Round-28 & DRIFT DANCE 30th
11月15日(日)	ヨコモドリフトシングル公式 ブラクティス
12月13日(日)	2026 ヨコモドリフトシングル Round-29 & DRIFT DANCE 31st

ヨコモは競技用R/Cカー(ラジオコントロールカー)の専門メーカーです。

その製品は全日本選手権をはじめ、全米選手権、全欧選手権、そしてR/Cカーレースの最高峰である世界選手権レースでも活躍。17回の世界チャンピオンに輝き、世界中のR/Cカーファンに愛用されています。

**!** 新製品情報
NEW PRODUCTS**!** イベント情報
EVENT INFO**!** 販売店リスト
SHOP LIST**RC MODEL CARS**
YOKOMO
www.teamyokomo.com